

KOREAN

# MDA

---

*“Make a Dream of Actuality”*



[www.mda.asia](http://www.mda.asia)

Make a Dream of Actuality



## 목차 (CONTENT)

MDA FOR 2021

대표이사 인사말

연혁

조직도

개발 부문 / 베트남 경제

S&G / KC&S / GIANG BIEN / MDA LAOS

개발 부문 주요 실적

건설 부문 / 인증서

MDA E&C / MBICO

건설 부문 주요 실적

MDA E&C 3년 실적 현황 (2018~2020)

“

아시아를 선도하기 위해 오늘도 도전하는 기업,  
MDA 방문을 환영합니다.

”

Welcome to MDA!

## 대표이사 인사말 (CEO GREETING)

MDA는 '성실', '신의', '창조' 3가지의 창업이념을 바탕으로 인류 발전에 이바지하는 기업이 되고자 열심히 달려왔습니다.

당사는 2007년 베트남에 진출 후, 하노이에 위치한 모기업 MDA E&C를 필두로 베트남 내 각 지방성 및 도시 그리고 아시아 각국으로 사업영역을 확장하여 왔습니다. MDA의 주력 사업은 공장 건설 수주사업, 석산개발을 시작으로 하여 소형 주거 복합단지 및 산업단지, 물류단지, 골프장 및 농업형 레저시설 개발 등으로 사업활동 범위의 확대와 다각화를 통한 개인과 회사 발전을 실현해 가고 있습니다.



4차 산업, 그린 뉴딜, 친환경 등 급변하는 경영 환경 변화에 능동적으로 대응하고자, MDA는 Digital Twin 및 BIM 설계기법 등 디지털 혁신 기술을 도입하여 생산성 향상을 지속적으로 추구하겠습니다. 아울러 베트남 내에서 유통 및 레저산업단지 등 신사업 개발에 집중할 것이며, 이미 진출한 라오스, 미얀마, 인도에 이어 태국, 인도네시아 등으로 신시장 개척을 추구할 계획입니다.

미래 혁신 성장을 견인할 수 있는 역량과 마인드로 성과를 창출할 수 있는 인재를 육성·확보하여 끊임없이 혁신하고 도전하는 기업의 바탕을 다지기 위해 노력하겠습니다. 고객 여러분의 지속적인 관심과 성원을 부탁드립니다.

감사합니다.

“ Make a  
Dream of  
Actuality ”

대표이사

송인수

“

최근 베트남 경제성장에 힘입어 MDA도 진취적인 행보를 이어가고 있습니다.

베트남 경제개발 및 건설산업 발전에 이바지하고 있을 뿐만 아니라 아시아 시장 공략에도 박차를 가하고 있습니다.

”

## 연혁 (HISTORY)

MDA는 2007년 베트남 진출을 시작으로 복합 단지 및 산업단지 개발, 주거 및 상업시설 개발 등의 부동산 개발사업과 토목, 건축, 조경 등의 종합건설 사업에 이르기까지 지속적으로 사업 영역을 확장해왔으며 현재까지도 쉬지 않고 100년 기업으로 도약하기 위한 힘찬 도전을 진행하고 있습니다.

MDA는 지속 가능한 이익 중심 성장을 이루기 위해 선택과 집중을 통한 수익성과 시장 규모를 고려한 핵심 사업에 자원을 집중하려 합니다. 지속적 생존을 위해 미래 트렌드와 기술에 부합하는 신사업 발굴도 계속 강화해 나갈 것입니다. 미래 기술과 시장, 고객의 트렌드를 정확히 읽고 예측하고, 과감한 투자와 전략적 협업을 통해서 역량을 강화하고 축적해 나갈 것입니다.

MDA는 인재육성과 전문성 강화에 대한 노력을 통하여 고객으로부터 꾸준히 신뢰받는 혁신기업으로 성장해 나갈 것을 약속드립니다.

- |            |                             |            |                                      |
|------------|-----------------------------|------------|--------------------------------------|
| 2006.03.30 | • 엠디에이 건설(주) 설립             | 2009.09.22 | • SANVIHA Co.,Ltd 설립                 |
| 2006.05.22 | • 토공사면허 취득                  | 2010.01.21 | • 석산개발 허가 취득 (SANVIHA Co.,Ltd)       |
| 2006.10.25 | • 특허 등록 (조립식 목재 옹벽 시공)      | 2012.05.22 | • ISO 인증서 획득                         |
| 2007.02.01 | • 베트남 하노이 지사 개설             | 2012.08.29 | • 석산개발 두 번째 허가 취득 (SANVIHA Co., Ltd) |
| 2007.02.30 | • 베트남 호치민 지사 개설             | 2014.03.12 | • MBICO VINA Co.,Ltd 설립              |
| 2007.04.20 | • 무역업 등록 (한국무역협회)           | 2015.05.28 | • 호치민 지사 개설                          |
| 2007.04.30 | • 해외 건설업 신고 - 건설교통부 (토목사업)  | 2015.06.18 | • KC&S Co., Ltd 설립 (하평성)             |
|            | • 해외 건설업 신고 (해외공사 수주 및 개발업) | 2015.06.30 | • S&G Co., Ltd 설립 (박장성)              |
| 2007.07.06 | • MDA E&C Co.,Ltd 설립        | 2016.11.25 | • 베트남 다낭 지사 개설                       |
| 2008.11.27 | • MDA 전자 법인 설립              | 2019.12.26 | • MDA Laos Co.,Ltd 설립                |
|            |                             | 2020.05.29 | • Myanmar MDA Co.,Ltd 설립             |
|            |                             | 2020.11.19 | • MDA E&C India Co.,Ltd 설립           |

2007

2009

2014

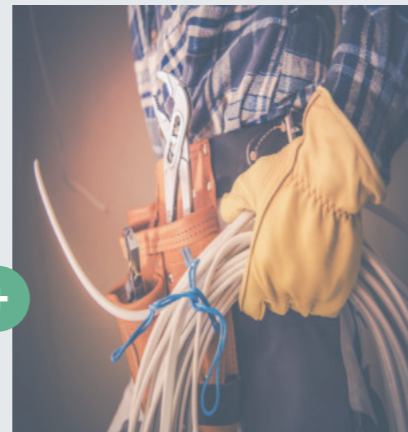
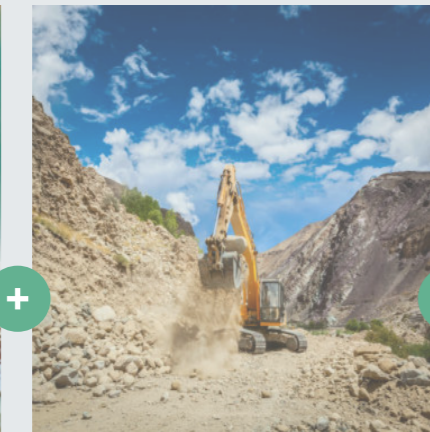

MDA E&C Co., Ltd  
설립

SANVIHA Co., Ltd  
설립

MBICO Co., Ltd.  
설립

2015

2019

2020



KC&S Co., Ltd &  
S&G Co., Ltd 설립

MDA Laos Co., Ltd  
설립

Myanmar MDA Co., Ltd &  
MDA E&C India 설립

# 조직도 (Organization)

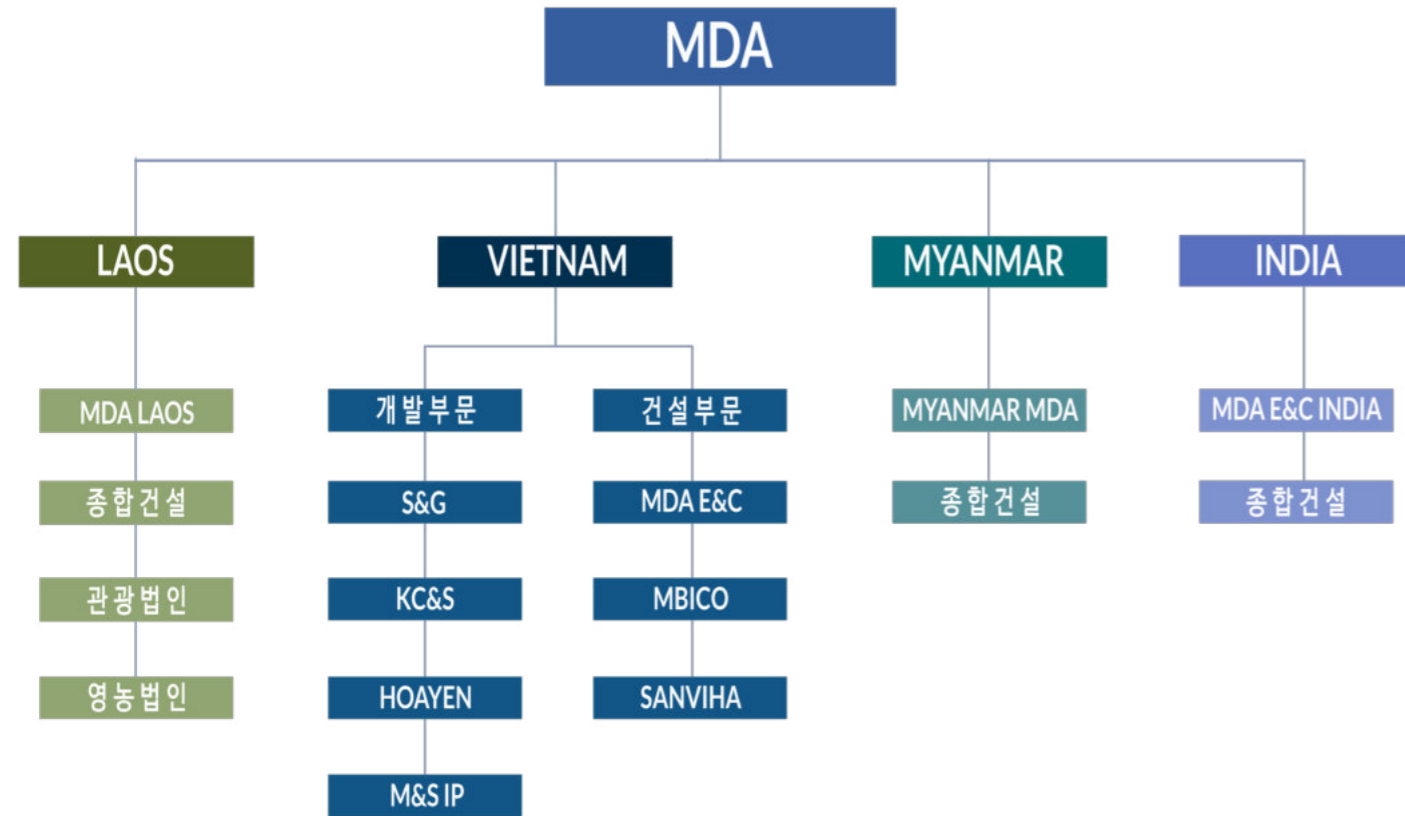

## 경영시스템

### CEO

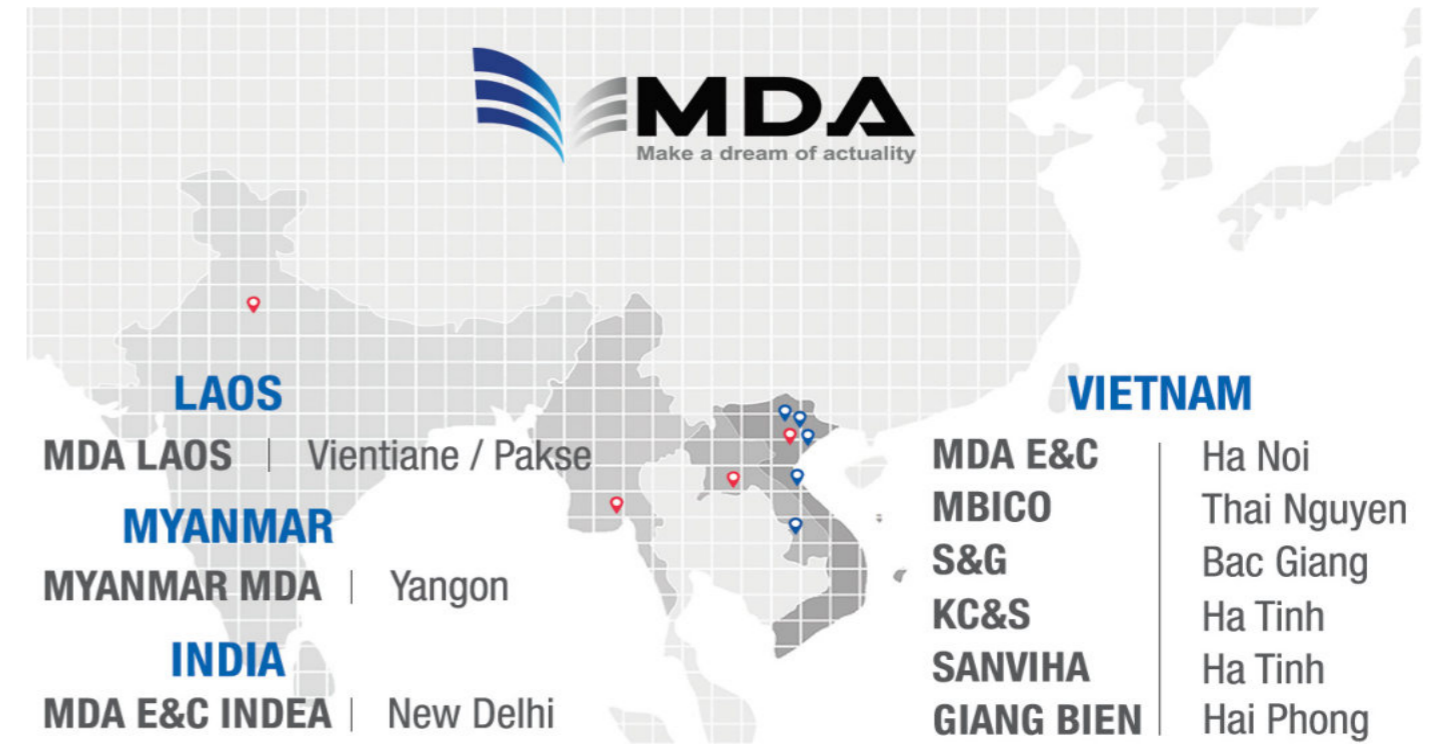
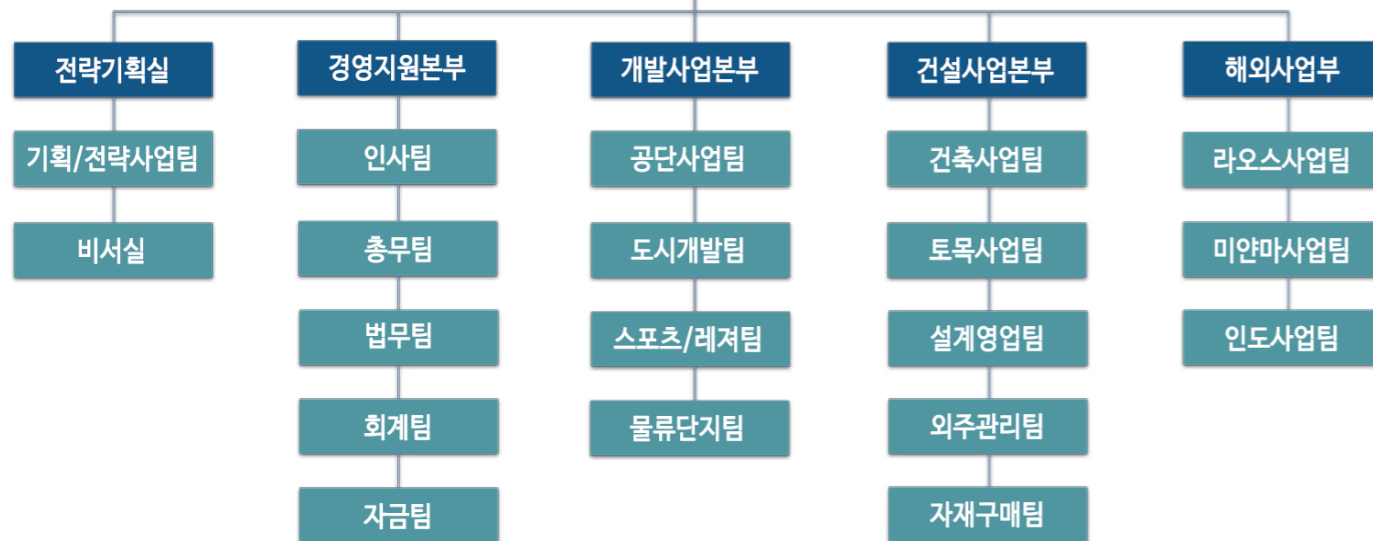

### MDA E&C

하노이본사 (Head office is located in Hanoi)

- 13F, Licogi 13 toewr, Khuat duy tien road, Nhan chinh ward, Thanh xuan district, Ha Noi

### MBICO VINA

- Lot B, Song cong 1 Industrial park, Song cong city, Thai Nguyen Prvince

### SANVIHA VINA

- Hamlet 10, Ky tinh ward, Ky anh commune, Ha Tinh province

### S&G

- Van Trung2 Industrial Zone, Bac Giang Province

### KC&S

- Ky lien waed, Ky anh town, Ha Tinh province

### GIANG BIEN

- Giang Bien, Vinh Bao, Hai Phong

### MDA LAOS

라오스지사 (Branch is located in Laos)

- #22, Nongbone Village, Unit #136 Nongbone road, Saysettha District, Vientiane Lao P.D.R.

### MYANMAR MDA

미얀마지사 (Branch is located in Myanmar)

- No.878-B, Byamasoe road, 4 ward, South Okklappa T/S, Yangon

### MDA E&C INDIA

인도지사 (Branch is located in India)

- NO. C-345, XU2, GREATER NOIDA, GAUTAM BUDH NAGAR NOIDA Gautam Buddha Nagar UP 201310 IN

# DEVELOPMENT



## 베트남 경제 (Vietnam's Economy)

### 베트남 국내총생산(GDP) 연도별 성장률 (%)

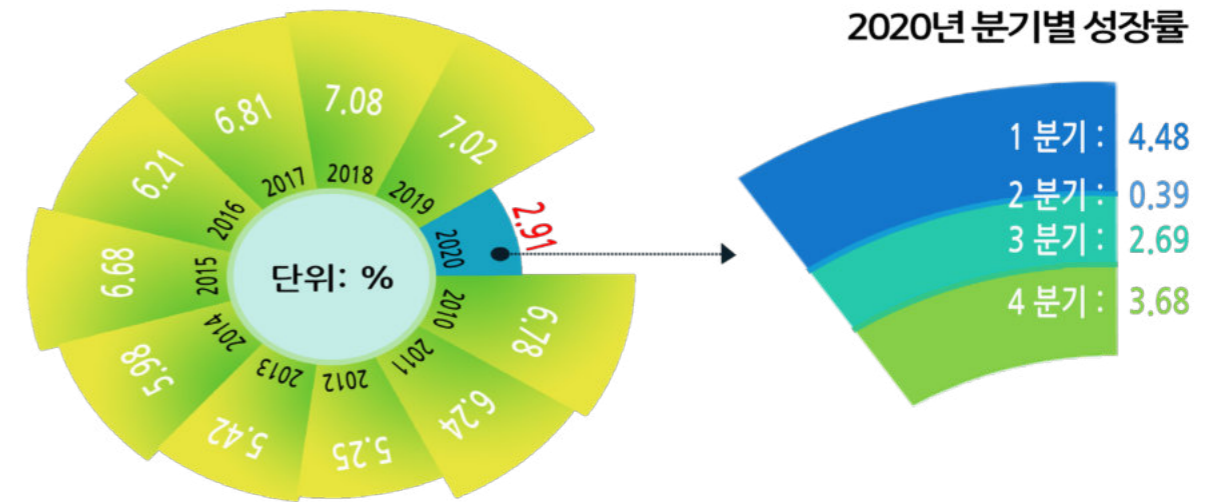

### 베트남 2020년 지역내 총생산(GRDP) 성장률 (%) 지표

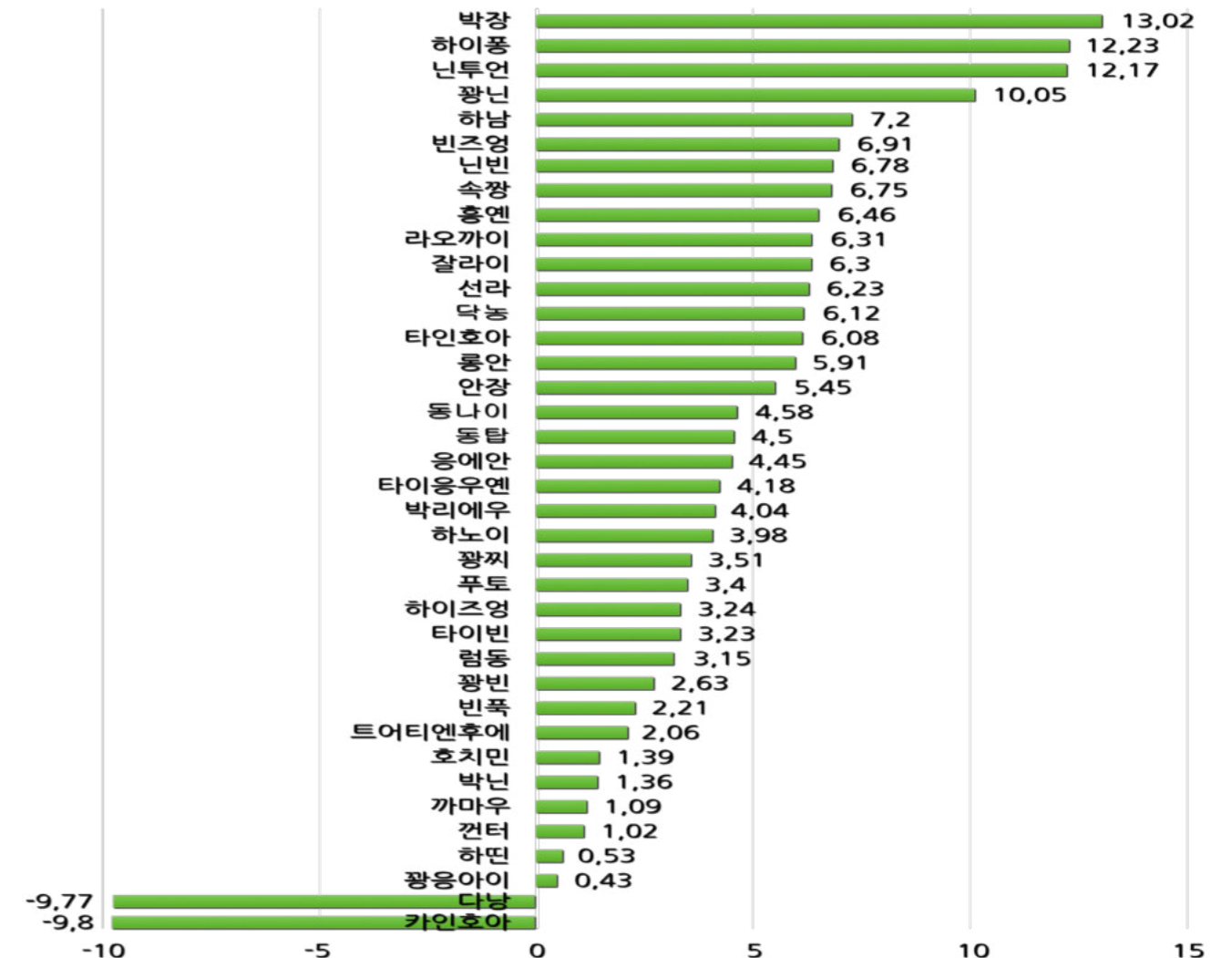

# S&G (VAN TRUNG 2)



§ VAN TRUNG 2 조감도  
개발 및 분양 완료

## 박장성 VAN TRUNG 2 산업단지 개발 및 분양

규모 : 1,125,000m<sup>2</sup>

사업비 : 약 6,900만 달러 (약 800억원)

- 박장성에 (하노이 시내에서 약 50km 위치) 1,125,000m<sup>2</sup>(약 34만평)의 VAN TRUNG 2 산업단지를 개발 및 분양 완료하였습니다.
- 규모는 산업단지 약 1,000,000m<sup>2</sup>, 공구상가 약 20,000m<sup>2</sup>의 현대적 인프라를 갖춘 산업단지를 조성하기 위해 개발을 진행하고 분양을 완료하였습니다.



KC&S



§ DREAM CITY 조감도

## 베트남 하띵성 미니 신도시 개발

규모 : 54,000m<sup>2</sup>

사업비 : 약 1.5억 달러 (약 1,749억원)

- 베트남 하띵성 봉양 경제특구 신도시 부지에 54,000m<sup>2</sup>(약 1.6만평)의 4성급 호텔, 상가, 빌라, 아파트가 들어서는 드림시티라는 미니 신도시 개발을 진행하고 있습니다.



# GIANG BIEN

## 베트남 하이퐁 지방 산업단지, 국가 산업단지 개발

규모 : 4,000,000m<sup>2</sup> (약 121만평)  
 사업비 : 약 2.9천만 달러 (약 3,400억원)

- 베트남 북부 하이퐁시에 2008년 2월 1일 베트남 총리 승인 완료된 국가 산업단지.
- 지방 산업단지 500,000m<sup>2</sup> (약 15만평), 국가 산업단지 3,500,000m<sup>2</sup> (약 106만평)의 장비엔2 산업단지 4,000,000m<sup>2</sup> (약 121만평) 개발을 진행하고 있습니다.



§ GIANG BIEN 산업단지 조감도

# MDA LAOS

## MDA 라오스 지주 법인

MDA Laos Co., Ltd는 신사업 개척을 위해 2019년 라오스에 출범한 지주 법인입니다.

대규모 농장의 개발 및 운영을 통해 기업의 경쟁력 뿐 아니라 라오스 지역 개발과 농민들의 삶 개선에 힘쓰고 있습니다. 라오스 내 MDA 사업은 총 4가지 분야입니다.

- 영농법인 (참 파삭주 팍송) : 마카다미아 & 아보카도농장, 스마트 팜
- 관광법인 (참 파삭주 팍송) : 테마, 에코 투어리즘 개발
- 무역유통법인 (라오스 전역) : 농축산물 검역, 세척, 가공, 포장, 유통센터
- 종합건설법인 (라오스 전역) : 부동산 개발 및 종합 건설업

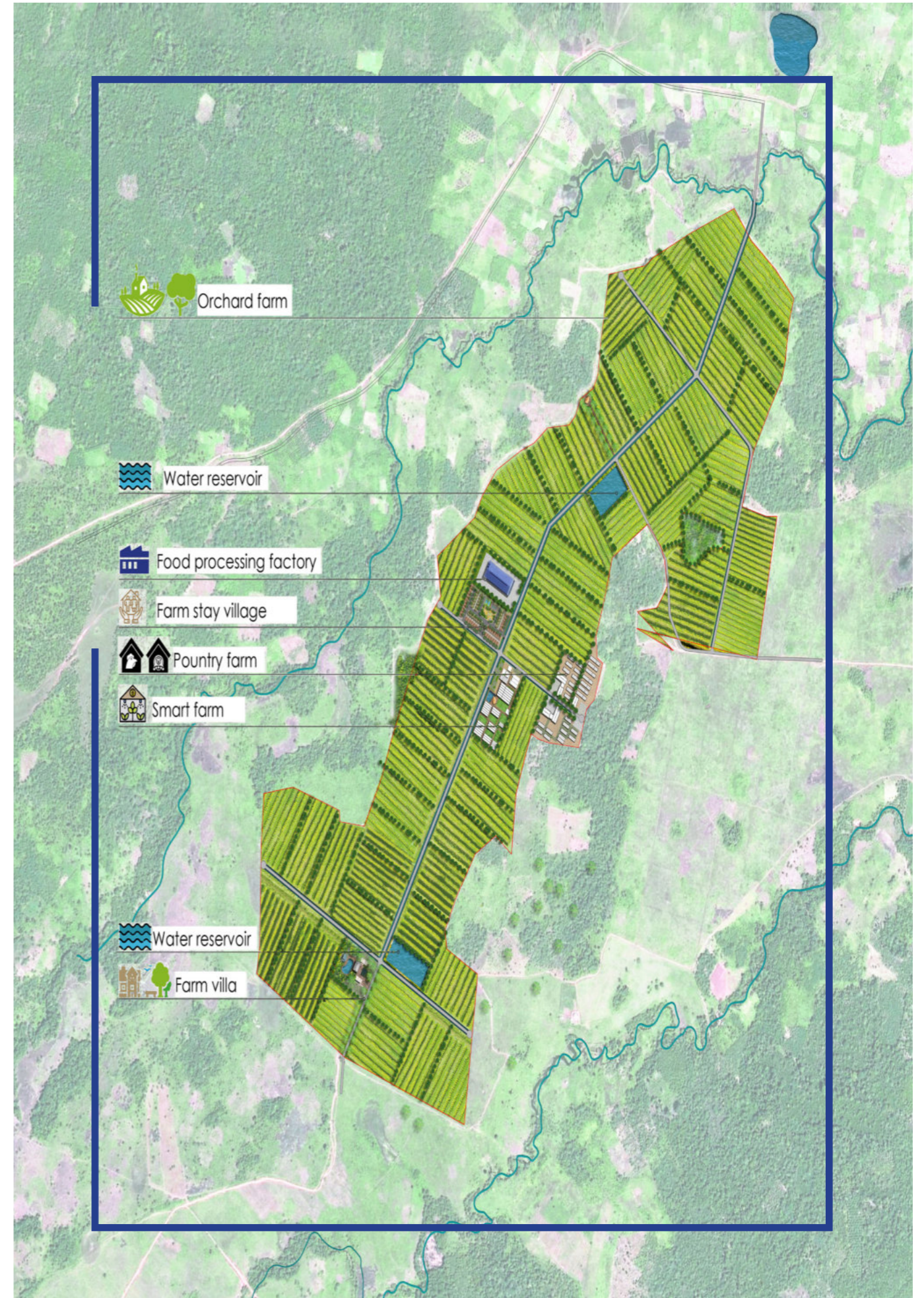

§ MDA LAOS 팍송 농장 조감도

# 개발 부문 주요 실적 (Major Performance of Development)

## Van Trung 2 Industrial Park - New Project

- Location : Van Trung Bac Giang
- Land Area : 1,125,000m<sup>2</sup>



## 1000 Sports Park

- Location : Thai Nguyen
- Golf Course : 990,000m<sup>2</sup>

## Giang Bien Industrial Park - New Project

- Location : Giang Bien Hai Phong
- Land Area : 4,000,000m<sup>2</sup>



## 1000 EcoTourism & Artiest Village

- Location : Thai Nguyen
- Villa : 120,000m<sup>2</sup>
- Tourism Farm : 270,000m<sup>2</sup>

## Tool Shop

- Location : Van Trung Bac Giang
- Land Area : 14,409m<sup>2</sup>
- Total Floor Area : 22,306m<sup>2</sup>



## 1000 Complex Center

- Location : Hanoi
- Land Area : 39,460m<sup>2</sup>
- Usage : Complex Building  
Golf Driving Range  
Shop House  
Container Shop



# CONSTRUCTION



## 인증서 (Certificate)

### 투자증명서 IRC : Investment Registration Certificate

- No. 2115233764
- Nov. 03, 2008

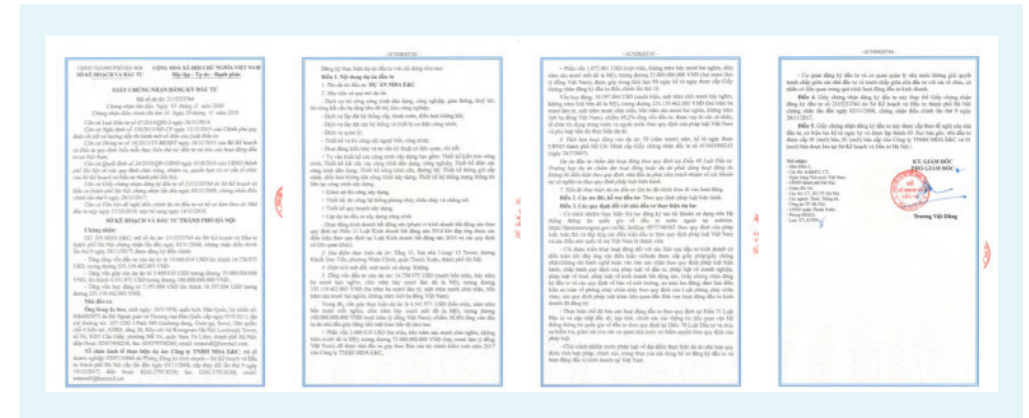

### 기업등록증명서 ERC : Enterprise Registration Certificate

- No. 0305116866
- Nov. 03, 2008



### 건설허가증명서 Certificate of Eligibility for Construction Ability

- No. BXD-00004878
- Nov. 03, 2008



### 품질경영시스템 ISO 9001

- No. 181212.QMS.CN18
- 03/01/2019



### 환경경영시스템 ISO 14001

- No. 181212.EMS.CN18
- 03/01/2019



### 신용평가 Credit Evaluation

- BIDV : AA
- MB : AA
- VIETCOM : AA+
- D&B (NICE) : 4A2





## 종합 건설 (General Construction)

최상의 품질 구현 및 건축물에 대한 사후관리 추진

- 무한한 상상력으로 창조적 공간을 건설하는 MDA 건축 시공은 첨단 산업용 시설 및 공공기관부터 의료, 교육, 주거, 문화시설에 이르기까지 사람들이 지닌 꿈과 행복, 미래를 건설합니다.



## 시공감리 (Construction Supervision)

각 분야 전문가 구성으로 최고의 품질 보장 및 현장에서 공사 진행과 안전 관리

- 국내외의 우수한 경험을 가진 MDA의 인재들은 설계 단계에 따라서 충실한 연구, 건축주와의 원활한 의사소통을 통해 건축주가 요구하는 수준 이상의 건축물을 디자인합니다.



## 건축 & 구조 디자인 (Architectural & Structural Design)

건축설계, 인허가 등 전 분야에 걸친 최고의 토탈 서비스 및 3D 모델링을 통해 이용자가 만족할 수 있는 공간 디자인 제공

- 국내 및 베트남의 대형 프로젝트를 성공적으로 수행한 다양한 경험과 노하우를 가진 MDA의 디자인팀은 업무시설, 산업시설, 주거시설, 각종 문화시설 등의 세분화된 분야의 전문 건축인으로 구성되어 있습니다.



## 진정한 파트너십 & 동반성장 (True Partnership & Shared Growth)

베트남 내 공장 건물 시공 실적 최다 보유 & 토탈 솔루션

- 기업의 베트남 진출을 돕는 파트너로서 안정적인 조기 운영 지원 시스템
- 공장 설립 인허가부터 설계·시공·준공 허가까지 턴키 제공



# MBICO



## M&E 전문 / 유지 보수 관리 법인

기계 설비, 전기 설계, 전력 솔루션, 공사 유지 보수 관리  
최상의 품질 구현 및 건축물에 대한 사후관리 추진

- 기계 설비, 전기 설계, 전력 솔루션, 공사 유지 보수 관리를 위해 2014년 타이응우옌에 설립되었습니다.
- 현재까지 한화 에어로 엔진, 삼주 비나 공장, ACE 안테나 공장 등의 유명 공장 건설 프로젝트에서 M&E 시스템 설치 작업을 제공하였습니다.
- MBICO는 모든 고객의 요구와 문제를 예상하여 모든 고객에게 가치를 제공하는 것을 목표로 합니다.

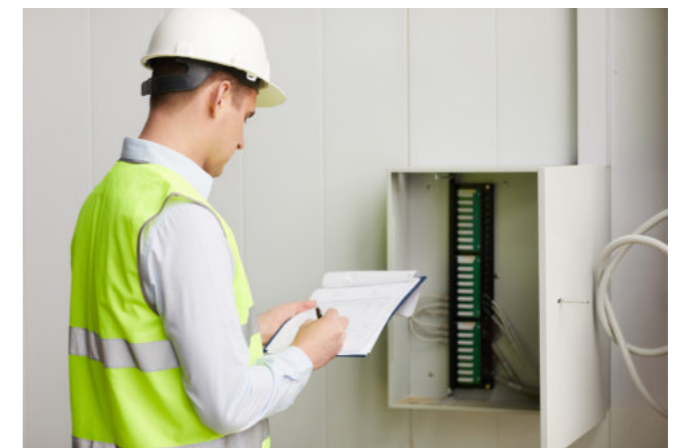

# 건설 부문 주요 실적 (Major Performance of Construction)

## Flexcom Factory - New Project

- Location : Yen Phong IP  
Bac Ninh
- Period : Jun. 2008 ~ May 2009
- Land Area : 33,000m<sup>2</sup>
- Total Floor Area : 17,322m<sup>2</sup>



## U.I.T Factory - New Project

- Location : Yen Phong IP  
Bac Ninh
- Period : Mar. 2010 ~ Jul. 2010
- Land Area : 16,800m<sup>2</sup>
- Total Floor Area : 7,021m<sup>2</sup>

## P&Tel Factory - New Project

- Location : Yen Phong IP  
Bac Ninh
- Period : May 2010 ~ Sep. 2010
- Land Area : 35,000m<sup>2</sup>
- Total Floor Area : 18,615m<sup>2</sup>



## Crucial Tec Factory - New Project

- Location : Yen Phong IP  
Bac Ninh
- Period : Oct. 2010 ~ Jul. 2011
- Land Area : 26,467m<sup>2</sup>
- Total Floor Area : 17,950m<sup>2</sup>

## Elentec Factory - New Project

- Location : Quang Minh IP  
Ha Noi
- Period : Oct. 2010 ~ Mar. 2011
- Land Area : 19,134m<sup>2</sup>
- Total Floor Area : 7,215m<sup>2</sup>



## Haesung Vina Factory - New Project

- Location : Khai Quang IP  
Vinh Phuc
- Period : Mar. 2011 ~ Jul. 2011
- Land Area : 14,000m<sup>2</sup>
- Total Floor Area : 4,650m<sup>2</sup>

## Intops Factory - New Project

- Location : Yen Phong 1 IP  
Bac Ninh
- Period : Mar. 2010 ~ Aug. 2010
- Land Area : 39,566m<sup>2</sup>
- Total Floor Area : 21,365m<sup>2</sup>



## RF Tech Factory - New Project

- Location : VSIP IP  
Bac Ninh
- Period : Oct. 2011 ~ Apr. 2012
- Land Area : 13,987m<sup>2</sup>
- Total Floor Area : 11,750m<sup>2</sup>

**BH ITT Factory**  
- New Project

- Location : Khai Quang IP  
Vinh Phuc
- Period : May 2011 ~ Dec. 2011
- Land Area : 33,149m<sup>2</sup>
- Total Floor Area : 12,228m<sup>2</sup>



**Manduk School**  
- New Project

- Location : Van Phu  
Phu Tho
- Period : Jun. 2011 ~ Apr. 2011
- Land Area : 12,921m<sup>2</sup>
- Total Floor Area : 1,810m<sup>2</sup>



**Elentec Factory**  
- Phase 2

- Location : Quang Minh IP  
Ha Noi
- Period : May 2012 ~ Aug. 2012
- Land Area : 23,350m<sup>2</sup>
- Total Floor Area : 8,977m<sup>2</sup>



**KPF Vina Factory**  
- New Project

- Location : Dai An IP  
Hai Duong
- Period : Aug. 2011 ~ May 2012
- Land Area : 67,000m<sup>2</sup>
- Total Floor Area : 19,918m<sup>2</sup>

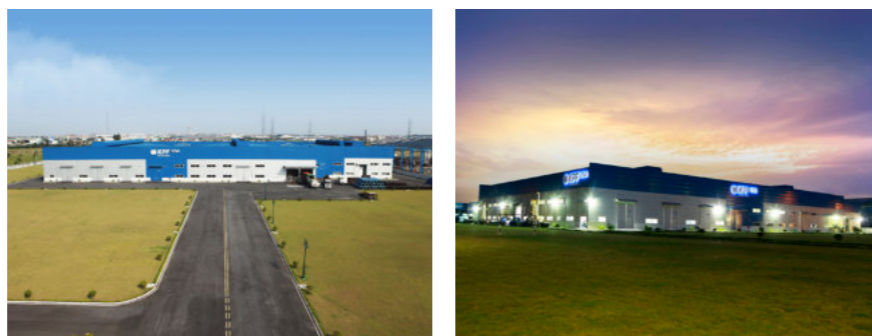

**Hyundai Domitory**  
- New Project

- Location : Quang Ninh
- Period : Oct. 2011 ~ Mar. 2012
- Total Floor Area : 3,310m<sup>2</sup>



**Samsung Office**  
- New Project

- Location : Thai Nguyen
- Period : Apr. 2012 ~ Aug. 2012
- Land Area : 12,011m<sup>2</sup>
- Total Floor Area : 3,795m<sup>2</sup>



**Flexcom Factory**  
- Phase 2

- Location : Dong Tho IP  
Bac Ninh
- Period : Jan. 2013 ~ Oct. 2013
- Land Area : 32,000m<sup>2</sup>
- Total Floor Area : 28,131m<sup>2</sup>



**Hoang Mai Apartment**  
- New Project

- Location : Hoang Mai  
Ha Noi
- Land Area : 78,276m<sup>2</sup>
- Total Floor Area : 283,422m<sup>2</sup>

**Van Tri New Urban  
- New Project**

- Location : Dong Anh Dist  
Ha Noi
- Land Area : 228,000m<sup>2</sup>
- Total Floor Area : 3,383m<sup>2</sup>



**Dream Hotel  
- New Project**

- Location : Ky Anh  
Ha Tinh
- Period : Mar. 2013 ~ On going



**BH Flex Factory  
- New Project**

- Location : Khai Quang IP  
Vinh Phuc
- Period : Oct. 2013 ~ Sep. 2014
- Land Area : 13,117m<sup>2</sup>
- Total Floor Area : 3,048m<sup>2</sup>



**UJU Vina Factory  
- New Project**

- Location : Khai Quang IP  
Vinh Phuc
- Period : Jul. 2013 ~ Jul. 2014
- Land Area : 33,149m<sup>2</sup>
- Total Floor Area : 13,038m<sup>2</sup>



**SG Hitech Factory  
- New Project**

- Location : Que Vo IP  
Bac Ninh
- Period : Jan. 2014 ~ Jun. 2014
- Land Area : 15,120m<sup>2</sup>
- Total Floor Area : 7,185m<sup>2</sup>



**Daehyun ST Vina Factory  
- New Project**

- Location : Ba Thien 2 IP  
Vinh Phuc
- Period : Feb. 2014 ~ Sep. 2014
- Land Area : 15,690m<sup>2</sup>
- Total Floor Area : 3,982m<sup>2</sup>



**Mobase Factory  
- New Project**

- Location : Yen Phong IP  
Bac Ninh
- Period : Feb. 2014 ~ Sep. 2014
- Land Area : 32,490m<sup>2</sup>
- Total Floor Area : 14,490m<sup>2</sup>



**Samju Vina Factory  
- New Project**

- Location : Diem Thuy IP  
Thai Nguyen
- Period : Feb. 2014 ~ Sep. 2014
- Land Area : 20,000m<sup>2</sup>
- Total Floor Area : 6,348m<sup>2</sup>

**DYT Factory**  
- New Project

- Location : Van Trung IP  
Bac Giang
- Period : Oct. 2014 ~ Jul. 2015
- Land Area : 39,996m<sup>2</sup>
- Total Floor Area : 7,914m<sup>2</sup>



**Sekonix Factory**  
- New Project

- Location : Ba Thien 2 IP  
Vinh Phuc
- Period : Nov. 2014 ~ Jul. 2015
- Land Area : 35,348m<sup>2</sup>
- Total Floor Area : 10,064m<sup>2</sup>



**Intops Factory**  
- Phase 3

- Location : Yen Phong IP  
Bac Ninh
- Period : Mar. 2015 ~ Dec. 2015
- Land Area : 40,000m<sup>2</sup>
- Total Floor Area : 14,706m<sup>2</sup>



**RF Tech Factory**  
- New Project

- Location : Diem Thuy IP  
Thai Nguyen
- Period : Mar. 2015 ~ Dec. 2015
- Land Area : 34,582m<sup>2</sup>
- Total Floor Area : 19,638m<sup>2</sup>



**Nguyen Son Bakery Factory**  
- Architectural Design

- Location : Yen Phong IP  
Bac Ninh
- Period : Jul. 2015
- Land Area : 8,919m<sup>2</sup>
- Total Floor Area : 4,791m<sup>2</sup>



**KET Factory**  
- New Project

- Location : Diem Thuy IP  
Thai Nguyen
- Period : Jul. 2015 ~ Sep. 2016
- Land Area : 9,960m<sup>2</sup>
- Total Floor Area : 4,126m<sup>2</sup>



**Dream City**  
- New Project

- Location : Ky Anh  
Ha Tinh
- Period : Jul. 2015 ~ On going
- Land Area : 50,000m<sup>2</sup>
- Total Floor Area : 177,187m<sup>2</sup>



**ACE Technology Factory**  
- New Project

- Location : Dong Van 2 IP  
Ha Nam
- Period : Jul. 2015 ~ Jul. 2016
- Land Area : 126,740m<sup>2</sup>
- Total Floor Area : 60,894m<sup>2</sup>



**Chulwoo Vina Factory**  
- New Project

- Location : Song Khe Noi Hoang IP  
Bac Giang
- Period : Nov. 2015 ~ Mar. 2016
- Land Area : 9,900m<sup>2</sup>
- Total Floor Area : 5,964m<sup>2</sup>

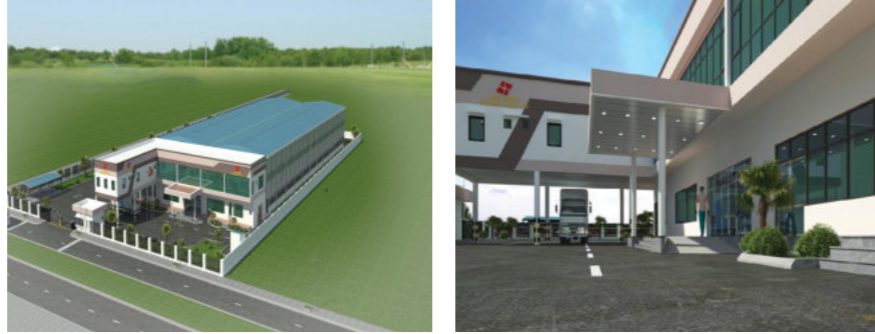

**Daihan Vina Factory**  
- New Project

- Location : Saigon Hitech IP  
Ho Chi Minh
- Period : Aug. 2016 ~ May 2017
- Land Area : 20,300m<sup>2</sup>
- Total Floor Area : 8,979m<sup>2</sup>



**Inzi Vina Factory**  
- New Project

- Location : Amata IP  
Dong Nai
- Period : Nov. 2015 ~ Jul. 2016
- Land Area : 37,262m<sup>2</sup>
- Total Floor Area : 25,767m<sup>2</sup>



**New Hanam Factory**  
- New Project

- Location : Saigon Hitech IP  
Ho Chi Minh
- Period : Aug. 2016 ~ May 2017
- Land Area : 30,080m<sup>2</sup>
- Total Floor Area : 12,616m<sup>2</sup>



**Pavonine Vina Factory**  
- New Project

- Location : My Xuan B1 IP  
Vung Tau
- Period : May 2016 ~ Jul. 2017
- Land Area : 24,209m<sup>2</sup>
- Total Floor Area : 9,398m<sup>2</sup>



**Samju Vina Factory**  
- Phase 2

- Location : Diem Thuy IP  
Thai Nguyen
- Period : Dec. 2016 ~ Aug. 2017
- Land Area : 20,000m<sup>2</sup>
- Total Floor Area : 10,971m<sup>2</sup>



**Platel Vina Factory**  
- New Project

- Location : Saigon Hitech IP  
Ho Chi Minh
- Period : Feb. 2016 ~ Aug. 2016
- Land Area : 41,300m<sup>2</sup>
- Total Floor Area : 18,973m<sup>2</sup>



**RF Tech Factory**  
- Phase 2

- Location : Diem Thuy IP  
Thai Nguyen
- Period : Sep. 2016 ~ Mar. 2017
- Land Area : 34,582m<sup>2</sup>
- Total Floor Area : 6,316m<sup>2</sup>



**Hanwha Aeroengines Factory  
- New Project**

- Location : Hoa Lac IP  
Ha Noi
- Period : Jul. 2017 ~ Jul. 2018
- Land Area : 96,789m<sup>2</sup>
- Total Floor Area : 67,903m<sup>2</sup>



**ACE Technology Factory  
- Phase 2**

- Location : Dong Van 2 IP  
Ha Nam
- Period : Nov. 2017 ~ May 2018
- Land Area : 126,740m<sup>2</sup>
- Total Floor Area : 52,655m<sup>2</sup>



**Samkwang Vina Factory  
- New Project**

- Location : Quang Chau IP  
Bac Giang
- Period : Jun. 2018 ~ Sep. 2018
- Land Area : 100,000m<sup>2</sup>
- Total Floor Area : 36,752m<sup>2</sup>



**KMW Factory  
- New Project**

- Location : Dong Van 1 IP  
Ha Nam
- Period : Nov. 2017 ~ May 2018
- Land Area : 90,086m<sup>2</sup>
- Total Floor Area : 29,581m<sup>2</sup>



**Intops Factory  
- Phase 4**

- Location : Yen Phong 1 IP  
Bac Ninh
- Period : Sep. 2018 ~ Jan. 2019
- Land Area : 22,250m<sup>2</sup>
- Total Floor Area : 8,043m<sup>2</sup>



**Korea Embassy Building  
- New Project**

- Location : Do Nhuan  
Hanoi
- Period : Jan. 2019 ~ Jun. 2019



**Moda Innochips Vina Factory  
- New Project**

- Location : Phu Ha IP  
Phu Tho
- Period : Mar. 2019 ~ Sep. 2019
- Land Area : 50,888m<sup>2</sup>
- Total Floor Area : 15,405m<sup>2</sup>



**Hanwha Aeroengines Factory  
- Phase 2**

- Location : Hoa Lac IP  
Ha Noi
- Period : Sep. 2019 ~ Jul. 2020
- Land Area : 96,789m<sup>2</sup>
- Total Floor Area : 17,419m<sup>2</sup>

**Young Die Casting Factory**  
- New Project

- Location : Diem Thuy IP  
Thai Nguyen
- Period : Oct. 2019 ~ Mar. 2020
- Land Area : 22,252m<sup>2</sup>
- Total Floor Area : 10,701m<sup>2</sup>



**Intops Factory**  
- Phase 5

- Location : Diem Thuy IP  
Thai Nguyen
- Period : Feb. 2020 ~ Aug. 2020
- Land Area : 80,000m<sup>2</sup>
- Total Floor Area : 13,458m<sup>2</sup>



**RF Tech Factory**  
- Phase 5

- Location : Yen Binh IP  
Thai Nguyen
- Period : Dec. 2019 ~ May 2020
- Land Area : 40,561m<sup>2</sup>
- Total Floor Area : 10,314m<sup>2</sup>



**Samkwang Vina Factory**  
- Phase 2

- Location : Quang Chau IP  
Bac Giang
- Period : Mar. 2020 ~ Nov. 2020
- Land Area : 100,000m<sup>2</sup>
- Total Floor Area : 18,086m<sup>2</sup>



**Samju Vina Factory**  
- Phase 4

- Location : Diem Thuy IP  
Thai Nguyen
- Period : Jan. 2020 ~ Apr. 2020
- Land Area : 20,000m<sup>2</sup>
- Total Floor Area : 5,859m<sup>2</sup>



**Iijin Diamond Factory**  
- New Project

- Location : Dong Van 4 IP  
Ha Nam
- Period : May 2020 ~ Nov. 2020
- Land Area : 30,000m<sup>2</sup>
- Total Floor Area : 14,133m<sup>2</sup>



**KMW Factory**  
- Phase 3

- Location : Dong Van 1 IP  
Ha Nam
- Period : Dec. 2019 ~ May 2020
- Land Area : 90,086m<sup>2</sup>
- Total Floor Area : 9,449m<sup>2</sup>

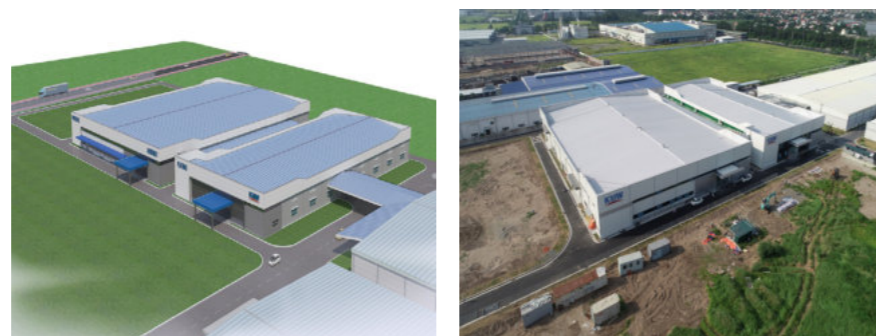

# MDA E&C 3년 실적 현황 (2018~2020)

연도 Year	프로젝트명 Project name	발주처 Client	위치 Location
2018	SAMKWANG FACTORY	SAMKWANG VINA	Quang Chau IP, Bac Giang
	ACE ANTENNA FACTORY (PHASE 2)	ACE ANTENNA	Dong Van 2 IP, Ha Nam
	INTOPS FACTORY (PHASE 4)	INTOPS VIET NAM	Yen Phong 1 IP, Bac Ninh
	RF TECH FACTORY	RFTECH THAI NGUYEN	Diem Thuy IP, Thai Nguyen
	HANWHA AERO ENGINES FACTORY (PHASE 1)	HANWHA AERO ENGINES	Hoa Lac IP, Hanoi
	KMW FACTORY (PHASE 1)	KMW VIETNAM	Diem Thuy IP, Thai Nguyen
	SAMJU FACTORY (PHASE 4)	SAMJU VINA	Diem Thuy IP, Thai Nguyen
	SUNG CHANG	SUNGCHANG VINA	Van Trung 1 IP, Bac Giang
	UNIEL FLEX	UNIEL FLEX	Binh Xuyen 2 IP, Vinh Phuc
	VAN TRUNG 2 IP	S&G JSC	Van Trung 2 IP, Bac Giang
2019	INTOPS FACTORY (PHASE 4)	INTOPS VIET NAM BIKESHED	Yen Phong 1 IP, Bac Ninh
	KOREA EMBASSY	SAMHWAN	Hanoi
	INNOCHIPS FACTORY	INNOCHIPS	Phu Ha IP, Phu Tho
	SAMKWANG FACTORY	SAMKWANG VINA	Quang Chau IP, Bac Giang
	RF TECH FACTORY (PHASE 5)	RFTECH THAI NGUYEN	Yen Binh IP, Thai Nguyen
	SJ TECH FACTORY	SJTECH	Van Trung 2 IP, Bac Giang
	HANWHA AERO ENGINES FACTORY (PHASE 2)	HANWHA AERO ENGINES	Hoa Lac IP, Hanoi
	ASEA DAERYUN	ASEA DAERYUN VINA	Diem Thuy IP, Thai Nguyen
	KPF VINA	KPF VINA	Dai An IP, Hai Duong
	HANA MICRON	ELECTRIC WORK	Van Trung 2 IP, Bac Giang
	YOUNG D/C FACTORY	YOUNG DIECASTING VINA	Diem Thuy IP, Thai Nguyen
2020	KMW FACTORY (PHASE 3)	KMW	Diem Thuy IP, Thai Nguyen
	SAMJU FACTORY (PHASE 4)	SAMJU VINA	Diem Thuy IP, Thai Nguyen
	SAMKWANG FACTORY (PHASE 2)	SAMKWANG VINA	Quang Chau IP, Bac Giang
	INTOPS Thai Nguyen	INTOPS	Yen Binh IP, Thai Nguyen
	HANWHA AERO ENGINES FACTORY (PHASE 2)	HANWHA AERO ENGINES	Hoa Lac IP, Hanoi
	ILJIN FACTORY	ILJIN VINA	Dong Van 4 IP, Ha Nam
	SEBANG VINA Logistic Center	SEBANG VINA	Pho Noi B IP, Hung Yen
	YOUNG D/C FACTORY (Hookup)	YOUNG DIECASTING VINA	Diem Thuy IP, Thai Nguyen
	HYOSUNG FACTORY	HYOSUNG	Yen Phong 2 IP, Bac Ninh
	HJ FACTORY	HJ VINA	VSIP IP, Bac Ninh
	MAGTRON	MAGTRON VINA	Van Trung IP, Bac Giang

면적_Area (m2)		업무 범위 Work scope	공사기간 Construction period From ~ To (Month)
대지면적 Land area	연면적 Total floor area		
100,000	36,752	CONSTRUCTION+M&E+DESIGN	2018.06 - 2018.09
12,000	3,000	CONSTRUCTION+M&E	2018.08 - 2018.09
22,250	8,043	CONSTRUCTION+M&E+DESIGN	2018.09 - 2019.01
1,000	320	CONSTRUCTION+M&E	2018.08 - 2018.12
96,789	67,903	CONSTRUCTION+M&E+DESIGN	2018.03 - 2018.05
90,086	29,581	CONSTRUCTION+M&E	2018.04 - 2019.06
20,000	2,521	CONSTRUCTION+M&E+DESIGN	2018.11 - 2019.03
		CONSULTANCY	2018.10 - 2019.11
		DESIGN	2018.02 - 2019.03
		CONSTRUCTION+M&E+DESIGN	2018.01 - 2019.03
22,250	9,064	CONSTRUCTION	2019.01 - 2019.05
	2,300	CONSTRUCTION+M&E+DESIGN	2019.01 - 2019.06
50,888	15,405	CONSTRUCTION+M&E+DESIGN	2019.03 - 2019.09
100,000	4,910	RENOVATION	2019.03 - 2019.11
40,561	10,314	CONSTRUCTION	2019.12 - 2020.05
	1,211	CONSTRUCTION	2019.03 - 2019.05
96,789	17,419	CONSTRUCTION+M&E+DESIGN	2019.09 - 2020.07
	8,000	DESIGN	2019.01 - 2019.02
	29,959	DESIGN	2019.01 - 2019.03
		M&E	2019.12 - 2020.05
22,252	10,701	CONSTRUCTION+M&E+DESIGN	2019.10 - 2020.03
90,086	9,449	CONSTRUCTION+M&E+DESIGN	2019.12 - 2020.05
20,000	5,859	CONSTRUCTION+M&E+DESIGN	2020.01 - 2020.04
100,000	18,086	CONSTRUCTION+M&E+DESIGN	2020.02 - 2020.05
80,000	13,458	CONSTRUCTION+M&E+DESIGN	2020.02 - 2020.08
96,789	17,419	CONSTRUCTION+M&E	2020.03 - 2020.06
30,000	14,133	CONSTRUCTION+M&E	2020.05 - 2020.11
	8,712	CONSTRUCTION+M&E+DESIGN	2020.07 - 2020.09
		M&E	2020.08 - 2020.10
130,000	55,635	CONSTRUCTION+M&E	2020.11 - 2021.08
22,161	13,135	CONSTRUCTION+M&E	2020.10 - 2021.05
10,000	6,827	CONSTRUCTION+M&E	2020.11 - 2021.05

## CONTACT US

---

**E-mail** : [entawall@hanmail.net](mailto:entawall@hanmail.net)

[ceo@mda.asia](mailto:ceo@mda.asia)

[kylee@mda.asia](mailto:kylee@mda.asia)

**Office** : +84) 24-3795-8258

**Mobile** : +84) 93-632-7374

+84) 81-670-2393

**Website** : [www.mda.asia](http://www.mda.asia)

[www.mda.world](http://www.mda.world)

